PNA POLÍTICA NACIONAL DE ALFABETIZAÇÃO

Conta pra Mim

João Magrelo

Série Ficção

Contos de Fadas

MINISTÉRIO DA EDUCAÇÃO

PÁTRIA AMADA BRASIL GOVERNO FEDERAL

João Magrelo

Coleção Conta pra Mim

Série Ficção
Contos de Fadas

A **Coleção Conta pra Mim** é dedicada à família — mães, pais, filhas, filhos, avós, avôs...

Neste livro, vamos mergulhar no mundo mágico dos contos de fadas, com seus mistérios, desafios e conquistas.

Contos de fadas são uma ótima forma de estimular a imaginação da criança, ao apresentá-la a um universo em que a coragem, a solidariedade e o perdão são as grandes armas dos heróis. Viajar por esse universo na companhia da família será com certeza uma experiência que vocês guardarão por toda a vida.

Sejam todos muito bem-vindos!

Infância e leitura — o caminho de uma boa aventura.

Autoria: Equipe da Secretaria de Alfabetização
Ilustrações: Vanessa Alexandre
Edição: Marismar Borém
Direção geral e curadoria: Wiliam Ferreira da Cunha
Supervisão técnica e de conteúdo: Carlos Francisco de Paula Nadalim
Revisão de texto: Felipe Salomão Cardoso e Adriana Araújo Figueiredo

Publicado em 2020 pelo Ministério da Educação (MEC) em cooperação com a Editora Cora e com a Organização das Nações Unidas para a Educação, a Ciência e a Cultura (UNESCO), no âmbito do Projeto 914BRZ1074 - 914BRZ1074.3 sob o contrato ED00217/2020.

© MEC 2020

Esta publicação está disponível em acesso livre ao abrigo da licença Atribuição 4.0 Internacional (CC BY 4.0)
(https://creativecommons.org/licenses/by/4.0/deed.pt_BR).
Ao utilizar o conteúdo da presente publicação, os usuários aceitam os termos de uso do Repositório de Domínio Público do MEC
(http://www.dominiopublico.gov.br/pesquisa/PesquisaObraForm.jsp).

Dados Internacionais de Catalogação na Publicação (CIP) de acordo com ISBD

J62 João Magrelo / organizado por Ministério da Educação – MEC ; coordenado por Secretaria de Alfabetização - Sealf. – Brasília, DF : MEC/Sealf, 2020.
16 p. : il. ; 16cm x 23cm. – (Coleção Conta pra Mim)

ISBN: 978-65-87026-78-7

1. Literatura infantil. I. Ministério da Educação – MEC. II. Secretaria de Alfabetização - Sealf. III. Título. IV. Série.

CDD 028.5
2020-997 CDU 82-93

Elaborado por Vagner Rodolfo da Silva - CRB-8/9410

Índice para catálogo sistemático:
1. Literatura infantil 028.5
2. Literatura infantil 82-93

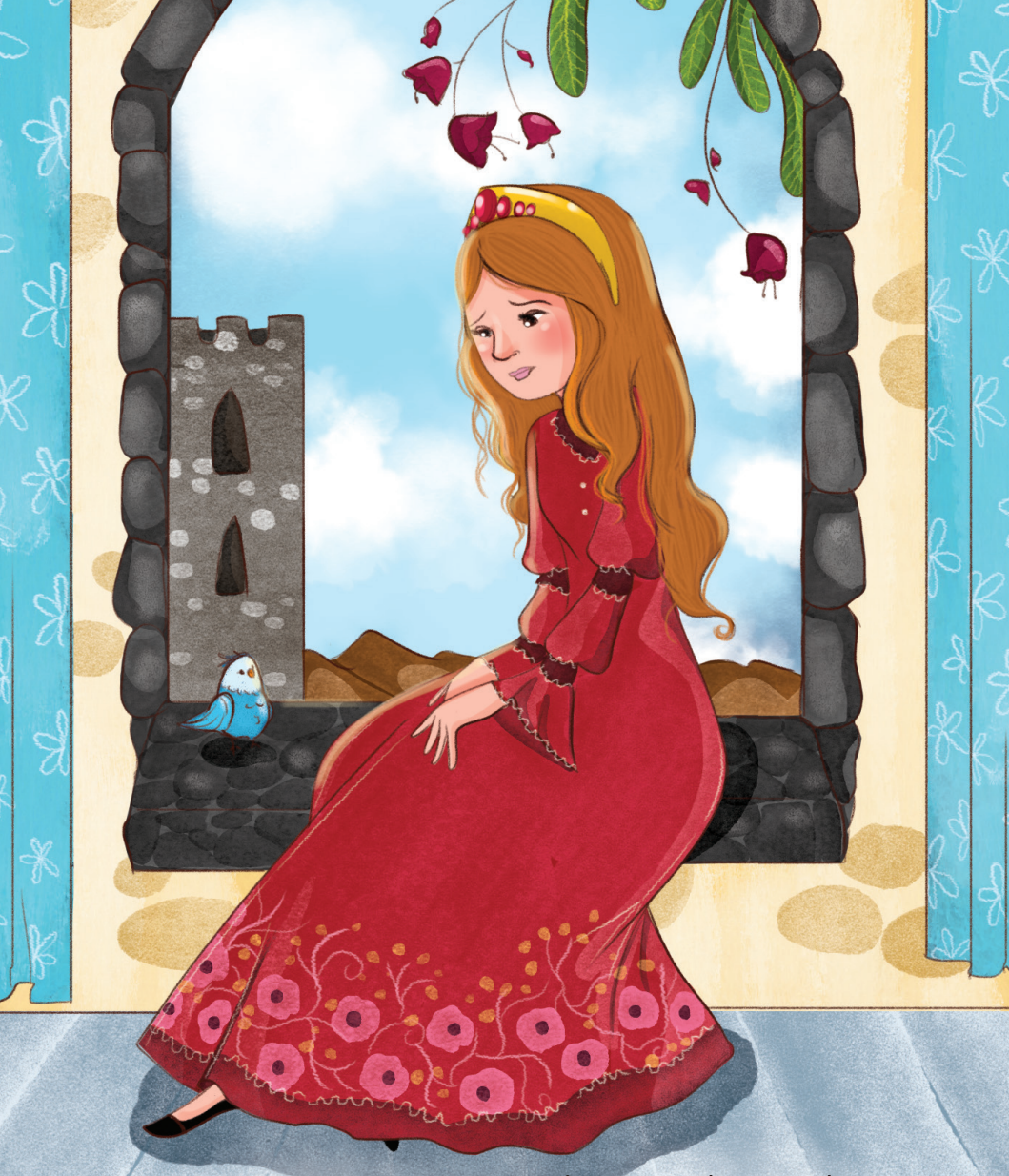

Era uma vez uma princesa chamada Letícia, que vivia muito triste. Na tentativa de encontrar uma solução, o rei lançou um desafio:

— Quem fizer a minha filha sorrir, ganhará duzentas moedas de ouro.

Vários candidatos se apresentaram, fazendo malabarismos e contando as mais engraçadas histórias. Mas a princesa continuava triste.

Já estava entardecendo, quando entrou, no salão real, o último candidato. Antes que ele pudesse iniciar as suas mágicas, a princesa arregalou os olhos e começou a rir. Todos ficaram admirados, principalmente o seu pai:

— Que bom ver você feliz, minha filha. O que fez você sorrir?

— Papai, eu nunca vi um homem tão magro assim!

João Magrelo, como ficou conhecido desde então, recebeu as moedas de ouro. Mas Letícia gostou tanto do rapaz que resolveu casar-se com ele.

O rei ficou muito contrariado.

— Casar-se com esse magrelo? Eu respeito a sua vontade, minha filha. Porém, não quero que vocês morem no meu reino! Procurem uma terra distante, bem distante, e fiquem por lá!

E foi isso que aconteceu. Eles se casaram e foram viver longe, bem longe, do outro lado do mar...

Durante a viagem, João explicou que era um mágico muito famoso em seu reino. A princesa duvidou e pediu-lhe um frango assado com batatas. E zás! Apareceu uma bandeja com a refeição. Eles comeram tudo, e a viagem prosseguiu por muitos dias...

Quando desembarcaram, João solicitou um transporte. E zás! Surgiu uma carruagem. Mais adiante, pediu uma residência. E zás! Fez-se um belo palácio, onde viveram felizes e tiveram seis filhos.

Entretanto, depois de um tempo, Letícia voltou a ficar triste, muito triste. Seu marido, então, lançou um desafio:

— Quem fizer a minha esposa sorrir, ganhará mil moedas de ouro.

Vários candidatos se apresentaram, fazendo malabarismos e contorcionismos, cantando, declamando poesias e contando anedotas. Mas a princesa continuava triste...

De repente, entrou no salão um homem maltrapilho, que, apoiando-se numa bengala, andava com dificuldade. Quando Letícia levantou os olhos para observar aquele velho, sorriu imediatamente e correu para abraçá-lo:

— Papai! Meu querido pai!

E Letícia perguntou:

— Como chegou aqui?

— Eu resolvi partir à sua procura. Quinze dias depois, uma tempestade fez com que a minha caravela perdesse o rumo e encalhasse numa praia deserta. Eu saí andando e avistei este belo palácio. Foi Deus que me trouxe até aqui para pedir perdão a vocês.

Naquele momento, Letícia, João e o rei se abraçaram. Logo em seguida, vieram os netos, que quase derrubaram o avô com tantos beijos.

Para comemorar esse maravilhoso encontro, foram doze dias de festa no reino de João Magrelo.

Leitura Dialogada

O que é?

Conversa entre adultos e crianças antes, durante e depois da leitura em voz alta.

Quais são os benefícios?

Fortalecer os laços afetivos entre pais e filhos.

Contribuir para a alfabetização e reforçar a aprendizagem escolar das crianças.

Como praticar?

Escolha um momento tranquilo para iniciar a leitura dialogada.

Leia com calma. Pronuncie bem as palavras, cuidando com carinho do tom de voz.

Deslize o dedo indicador sob as palavras durante a leitura.

Nomeie as ilustrações e dê tempo para seu filho apreciá-las.

Valorize os comentários de seu filho, explorando outros aspectos das histórias.

Ao sair de casa, leve sempre livros para ler com seu filho. Aproveite todas as oportunidades!

PNA POLÍTICA NACIONAL DE ALFABETIZAÇÃO

Literacia Familiar
em Dez Pontos

1. Trate seu filho com muito **amor e carinho**.
2. **Converse** com seu filho.
3. **Valorize e respeite** o que seu filho tem a dizer.
4. **Leia** em voz alta para seu filho.
5. **Conte histórias** para seu filho.
6. **Dê livros** de presente para seu filho.
7. **Leia e escreva** diante de seu filho.
8. **Participe** da vida escolar de seu filho.
9. **Elogie** e **encoraje** seu filho.
10. Tenha **altas expectativas** em relação a seu filho.

MINISTÉRIO DA EDUCAÇÃO

PÁTRIA AMADA BRASIL GOVERNO FEDERAL